

■ 搬入案内

【宅配便による搬入】

- ①元払いをお願いします。着払いは一切受け取り拒否とさせていただきます。
- ②**クロネコヤマト便**をご利用下さい。
※クロネコヤマト便以外での発送をご希望の方は事前にお問い合わせ下さい。
- ③「6月7日の宅配日指定」にてお送り下さい。
- ④6月1日(土)～6月5日(火)の間に発送して下さい。それ以前それ以後とも荷物は届く保証がありません(取扱店で確認をお願いします)。
- ⑤搬入用紙の書き方は以下の通りです。(見本参照)

- ⑥荷物の4辺に赤のマジックで「6/9 トキメッセ用」と記入して下さい。(見本参照)
- ⑦送り先 住所: 〒951-8061
新潟市中央区西堀通3番町791番地
氏名: ガタケット事務局
TEL: 025-228-8718

【搬入用紙の記入例】

新潟コミティア 搬入用紙	サークル名	ガタケット事務局		
	配置No.	A10a	3 個口	2 個目

- ①「3個口」とは「発送した荷物が全部で3個ある」ことを指します。
- ②「2個目」とは「3個荷物があるうちの2個目の荷物」であることを指します。

【宅配便による搬出】

- ①**クロネコヤマト便の着払いのみのお取り扱いになります。**
- ②荷物の集配は閉場後の予定です。
- ③荷物は一旦、受付にてお預りします。
- ④搬出をお考えの方は、予めボールペンとガムテープをご用意下さい。
- ⑤宅配伝票は受付にあります。
- ⑥宅配伝票の記入と荷物の梱包は各自のスペースで済ませた上で本部受付までお持ち下さい。

印刷所からの搬入について

印刷所から直接会場に搬入される場合も、必ず前記の要項をお守り下さい。

※宅配便によるトラブルが生じて、当方では一切責任を負いかねます。

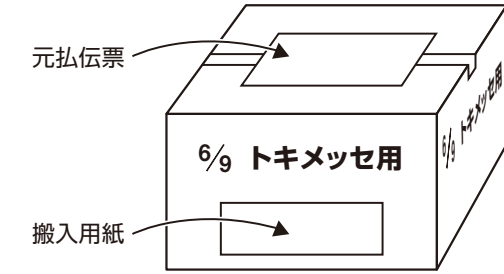

-----キ-----リ-----ト-----リ-----線-----

新潟コミティア 搬入用紙	サークル名			
	配置No.		個口	個目

2個口以上の場合はこの用紙をコピーしてください。

新潟コミティア58 クラフトポルト3 直接参加用 サークルガイド

このガイドは、当日の必要最低限のことが記載されていますので、当即売会にサークルとして参加される方全員が読み下さい。不明な点などがありましたらガタケット事務局までお問い合わせ下さい。円滑なイベント運営の為、皆様のご協力をお願いします。尚、当ガイドをお読み頂けない場合に不利益を被られても、一切の責任をおいかねます。予めご了承下さい。

当日の進行

2024年6月9日(日) 朱鷺メッセ4F 国際会議室
◆「新潟コミティア58」・「クラフトポルト3」・「創作コスプレオンラインイベント コスプレガタケットORIGIN3」の3イベント合同での会場利用となります。

10:00～10:50 サークル入場・販売準備・場内諸注意・連絡等の放送・ティアズマガジン(500円)販売開始

新潟コミティア参加サークル／本部へ「参加確認」と「見本誌」を提出して下さい

11:00～15:00 イベント開催・委託販売
15:00 閉場・後片付け
15:30～ コミックワークショップ

入場券 ※サークル入場は10:00からです

- ①「ひとり1枚」です。各自お持ち下さい。サークルのメンバーが揃って会場に来られない時は、「入場券」を予めひとりひとりにお渡し下さい。
- ②入場時にスタッフに提出して下さい。
- ③紛失された場合、1枚につき500円の再発行手数料がかかります。
- ④開場前は「サークル入場口」から出入りをして下さい。
- ⑤入場受付後、お渡ししたリストバンドの着用をお願いします。可能な限り手首への着用をお願いします。
- ⑥入退場は自由です。再入場の際には、スタッフへリストバンドの提示をお願いします。

参加確認・見本誌 ※新潟コミティア参加サークルのみ

- 【参加確認】
- ①同封の**参加確認**に必要事項を記入の上、見本誌と一緒に受付に提出して下さい。見本誌提出が無い場合は**参加確認**のみ提出して下さい。

【見本誌】

- ①**新潟コミティアで初めて販売する本(以前他のイベントで販売したものも含む)は全て見本誌として提出をお願いします。**
※サークル同士で請け負った委託品についても同様です。
- ②右下図のように見本誌には帯または、同封の見本誌シールをつけて下さい。
- ③見本誌は当日の見本誌コーナーでの展示と、見本誌読書会やティアズマガジン誌上の紹介に使わせていただきます。

見本誌シールは表紙以外に貼って下さい。

- ※価格等、記入漏れのない様をお願いします。PRなども、ぜひお書き下さい。
- ※ポストカード・写真集は表紙等のコピーで良いので、見本誌の提出をお願いします。
- ※見本誌シールが足りない場合は、新潟コミティアのWebサイトよりダウンロードが可能です。

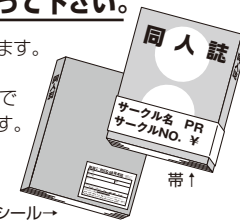

原画展示

- 会場内で原画展示を行う事ができます。ぜひご利用下さい。**
※事前申請の無かったサークルも利用可能です。
- ①場内に原画展示用のパネルを用意しています。空いているスペースにご自身で自由に展示して下さい。原画展示を予定されている方は、早めの来場をお願いします。
 - ②原稿はラッピングまたは透明なビニール袋などで袋詰めをした上で展示して下さい。※画紙やセロテープなどをご利用下さい。

コミックワークショップ

- 漫画家belne先生による作品講評会です。
15:30より小会議室303にて行います。
参加希望の方は15:30までに会場にお集まり下さい。
※**見学(聴講)のみの参加も可能です。入退場は自由です。**
講評希望の方は以下①～③のいずれかをお持ち下さい。
①絵がある程度入り判読可能な文字で書かれ、一応完結した、ネームまたは絵コンテ。
②最終ページまで一応絵が完成している下絵。
③完成作品(同人誌でも可)。但し最終ページまで。下絵が完成しているペン入れ途中のものも可。

講評を受ける方へお願い

講評をスムーズに行うため、イベント開催中に、belne先生のサークルスペースへ、講評を受けたい作品の提出をお願いします。
毎回、多数のご参加があり、長時間になりがちです。少しでも多くの方に講評を受けていただけるよう、ご協力をお願いします。

コスプレについて

- ①オリジナルのコスプレでの参加が可能です。
- ②既存の作品・キャラクターのコスプレはできません。
※**詳細は同封の案内をご覧ください。**

当日の諸注意

- ①飲食は自サークルスペース内でお願いします。
- ②オリジナルのイラスト・ポスター等のグッズのみの販売も可能です。
- ③危険物(モデルガン、木刀、引火物等)の持ち込みは禁止です。その他、スタッフが不適当と判断する物も同様です。
- ④立ち売り、押し売り、呼び込み等の強引な販売方法は遠慮して下さい。
- ⑤壁への装飾はできません。
- ⑥ゴミはそれぞれ指定の場所へ捨てて下さい。本部で配付しているゴミ袋もご利用下さい。
 - 透明/リサイクルできる紙(冊子・チラシ等)
 - 半透明/燃えるゴミ(生ゴミ、紙コップ、割りばし、ティッシュ、お弁当容器、食べ残し等)
 ※プラスチックゴミ(お菓子の袋等)・ビン・カン・ペットボトルは会場内のゴミ箱へお願いします。
- ⑦お問い合わせは本部受付、または赤い腕章を付けたスタッフまでお願いします。

頒布できないもの

- パロディ、二次創作物
- 自費出版物以外の商品(市販品等)
- 主催者が著しく知的財産権(著作権・商標権等)を侵害していると判断するもの
- 古本・古同人誌などの古物
- 香水・石鹸・化粧水等の直接肌につける化粧品類
- 飲食物・アルコール類
- その他主催者が不適当と判断するもの

新潟コミティア 委託販売物の購入について

- ①スーパーマーケット方式での委託販売を行います。代金は、精算所で一括してお支払い下さい。
- ②手荷物は出来る限り最小限でお願いします。
- ③委託品は全てに袋詰めをしています。購入前に袋から取り出すことは固くお断りします。内容を確認されたい方は、見本誌をご利用下さい。
- ④購入された委託品には印を付けさせていただきます。印の無いものは盗難とみなし警察へ通報します。
- ⑤委託品を入れていた袋は、購入を証明するものとなります。購入後は、お帰りになるまで捨てずにお持ち下さい。

チラシ配布について

- ①スペースからの配布、またはチラシ置き場をご利用下さい。
※チラシ置き場は、ご利用前に本部受付にて見本の提出が必要となります。
- ②他即売会の宣伝や申込書の配布を希望する方は、事前にお問い合わせ下さい(イベント当日に代表者等必要事項をご記入頂く場合があります)。

以上の項目に対し、当方からの警告を無視されたり、イベントの運営上好ましくない行為の見られる方はその場で退場していただきます。又、今後当方の主催するイベントへの参加についてもご遠慮願う場合もあります。

次回以降のガタケット主催イベント申込受付

当日、次回以降の参加申込受付を行います。申込をされる方は、申込書類一式をご用意のうえ、お申し込み下さい。

- 受付場所：本部受付
 - 受付時間：11:00～14:30
 - 申込書類：参加申込書・サークルカット・参加費
- ①参加費は現金でも結構です。(即売会当日受付のみ)
 - ②申込書とカットのどちらか1点でも欠けていると、受け付けることができません。

問い合わせ先

お問い合わせはサイトの「お問い合わせフォーム」から、またはメールにてお願いします。

- 新潟コミティア
サイト <https://gataket.com/comitia/>
メール niigata-comitia@gataket.com
- クラフトポルト
サイト <https://gataket.com/craftport/>
メール info@gataket.com
- 〒951-8061 新潟市中央区西堀通3番町791 ガタケット事務局
- TEL 025-228-8718(12:00～20:00)
- FAX 025-201-8113(24時間受付)

お願いと注意

- ◆「わいせつ図画」等に関していくつかの規制を設けさせていただきます。
- ①男性・女性を問わず、陰部の描写は禁止。
- ②「BL・JUNE・耽美系」冊子・ペーパー等も描写・表現に十分注意する。
- ③「わいせつ図画」は販売だけではなく無料配付、展示も処罰の対象となります。
- ④基本的に直近流通している商業誌に準じた修正を行うこと。(リアルな体位・結合部の描写は避ける)
- ※「わいせつ図画」を1部でも売ると、作者・発行者・売り子・主催者・印刷所・会場の全てが罪に問われます。
- ◆青少年健全育成条例について
- ①18歳未満に対し有害と判断した書籍を、18歳未満の参加者に閲覧させたり、販売の販売をしないよう十分ご注意ください。
- ②「18歳未満に有害」とされる内容とは、『性表現・暴力等・犯罪を誘発する可能性がある表現』とされています。しかしながら事務局ではこれらの表現のどこまでが未成年に対して有害であるかの判断は、極めて不明瞭であり、即断できるものではないと考えています。
これら表現についてはサークル自身が各自の信念と責任に基づいて18禁となるかどうかの判断をして下さい。(性描写については直近流通している商業誌を基準するとよいでしょう。成人指定を受けていない青年誌等の性描写に準じた表現は問題ないと思われる)。
- ③以上を踏まえて、サークルが「18歳未満に対し有害と判断した書籍」については、18禁である事が判断できるように冊子表面に表記して下さい。
- ④条例の内容は各都道府県で多少内容が異なります。また、販売した会場・書店等の所在地の条例が適用されますのでご注意ください。
- ⑤「成年マーク」の形状、色彩に関する決まりは存在しません。
※この条例の罰則対象は販売者のみにとなります。
- ◆「児童ポルノ法」について
- ①現状ではマンガ・アニメ・ゲーム等の架空の登場人物をモチーフにした作品は「児童ポルノ法」の対象外です。
- ②実在する児童に対する猥褻行為、虐待等の人権侵害行為をモデルとした模写(イラスト・マンガを含む)は「児童ポルノ法」により規制されます。
- ◆既存のキャラクターをモチーフとしたグッズは、パロディ・オマージュとしての同人誌と違い、著作権を侵害されていると見なされることが多いものです。大量生産・本格的な商品化は著作権侵害に該当しますのでご注意ください。
- ◆奥付にサークル名、発行者連絡先、発行日、印刷会社名を必ず明記して下さい(ペンネーム・メールアドレスでも可)。

【図1】朱鷺メッセ案内図

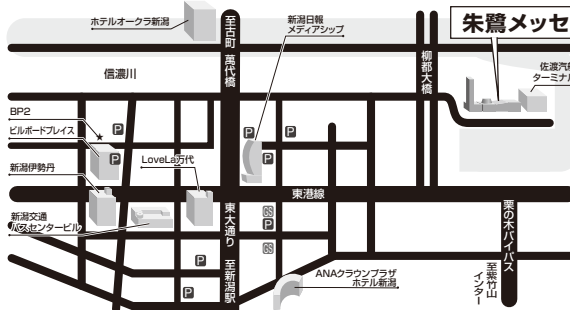

【徒歩】新潟駅万代口より約25分
【バス】新潟駅バスターミナル17番線 佐渡汽船線乗車、「朱鷺メッセ」バス停下車すぐ(乗車時間約15分片道260円、運賃支払いに交通系ICカード利用可能)
【車】新潟中央I.Cより約20分、会場近隣の有料駐車場をご利用下さい。
【自転車】会場ビル付近の駐輪場をご利用下さい。

【図2】場内配置図

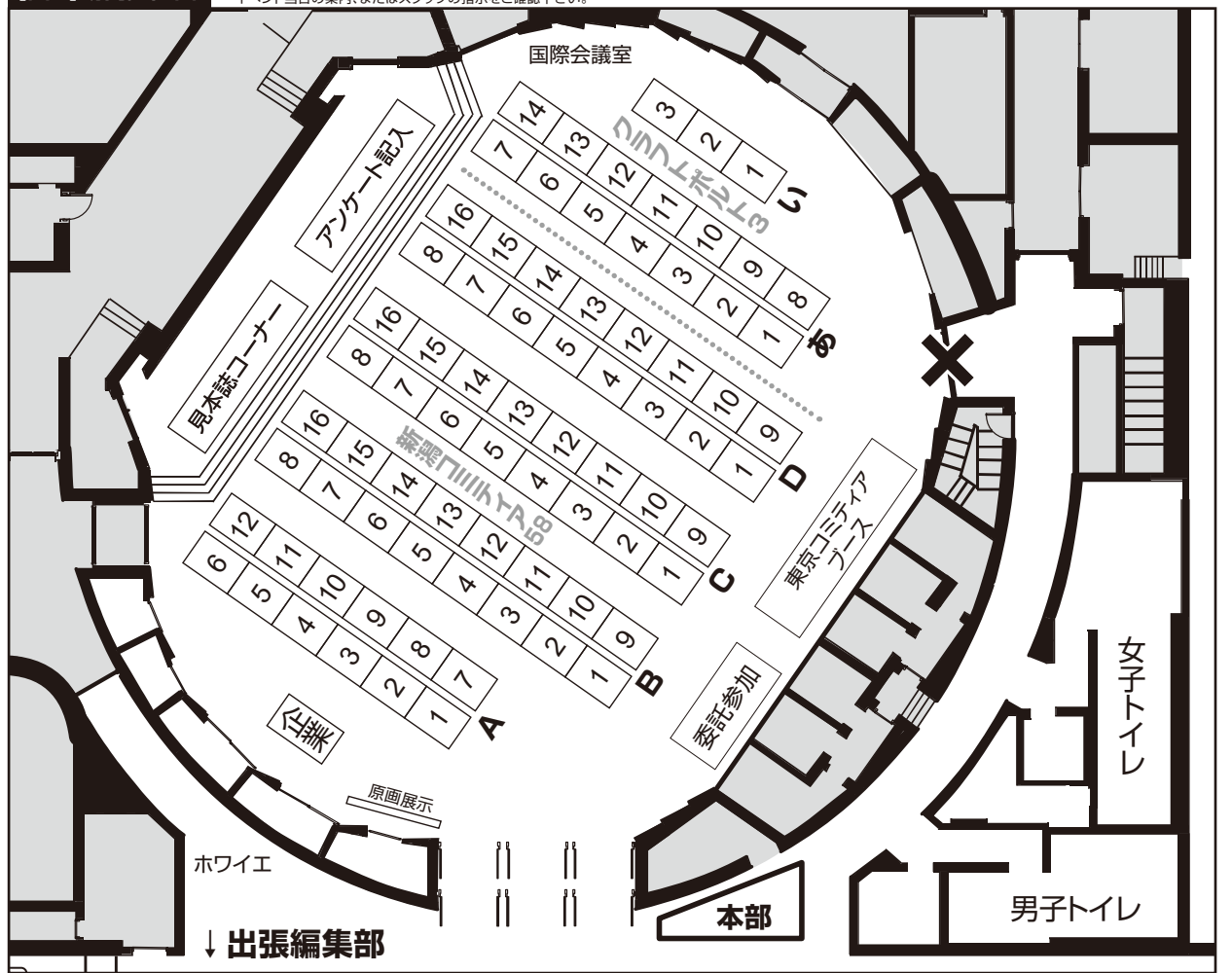

【図3】会場案内図

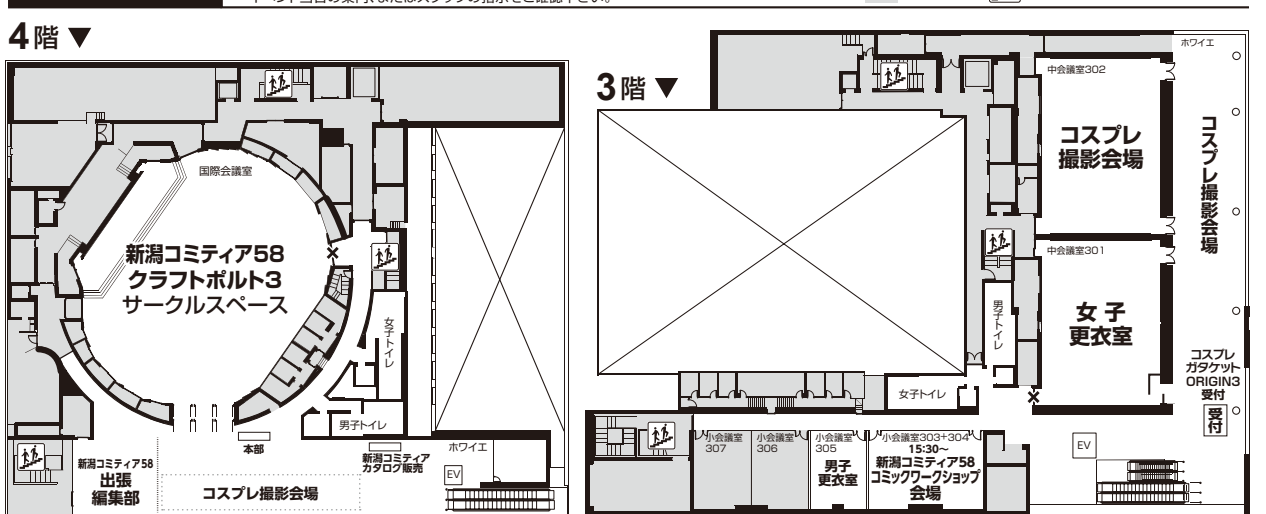

- ◇朱鷺メッセビル入場後、エスカレーターまたはエレベーターにて4Fまで移動をお願いします。
- ◇入場時に着用をお願いするリストバンドは「新潟コミティア58」「クラフトポルト3」「コスプレガタケットORIGIN3」の3イベント共通入場証明となります。再入場の際には、スタッフヘリストバンドの提示をお願いします。

- 自動販売機／3階ホワイエ(トイレ向い)
- コンビニ／万代ビル2階
- 喫煙所／1階ロングプロムナード
- 授乳室／2階アトリウム
- コインロッカー／2階 エスプラナード